

ŽEMĖS SKLYPO PLANAS M 1:500
Žemės sklypo plotas 1303 m²

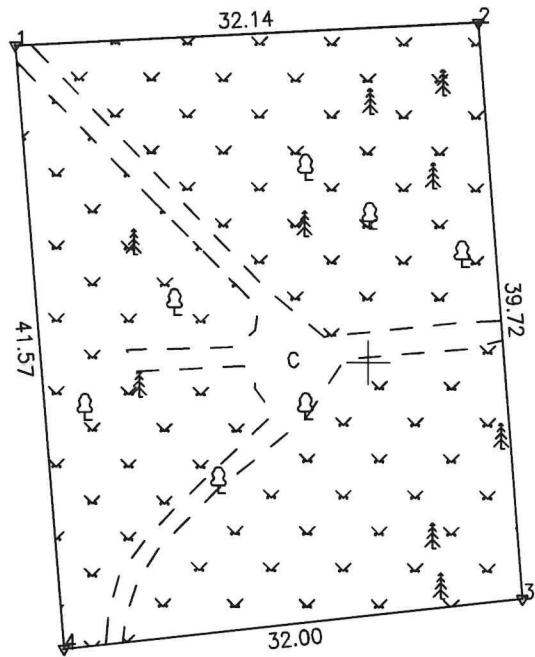

622650
177100

Kadastro:	vietovė	Panevėžio m.	blokas	sklypas
Žemės sklypo kadastro Nr.		2 7 0 1 0 0 2 0		
Savivaldybė	Panevėžio m.			
Seniūnija				
Gyvenamoji vietovė	Panevėžio m.			
Gatvė, namo Nr.	Skl. Nr. 1			
Gretimybė	Gretimo žemės sklypo kadastro Nr.		Pastabos	
1-2	2701/7001:13		Atlikti kadastriniai matavimai	
2-1			Proj. skl. 2	

Su pagal 2025. . . m. 03. . . mėn. 24. d. atliktą žemės sklypo ribų pažėklinimą-parodymą parengtame žemės sklypo plane išbraižytomis ribomis ir apskaičiuotu žemės sklypo plotu sutinku

Panevėžio miesto savivaldybė

(Žemės sklypo savininko (esamojo arba būsimąjo) vardas, pavardė) 2025-03-24 (data)

Techninių planavimo ir architektūros skyriaus Žemėtvarkos poskyrio vyriausioji specialistė

- SUTARTINIAI ŽENKLAI :
- ▼ žemės sklypo pastovūs riboženkliai
 - žemės sklypo laikini riboženkliai

UAB "Inžinerija LT"

Klaipėdos g. 15, Kretingalė, LT-96332 Klaipėdos r. Mobilus telefonas 8 684 42244

Pareigos	Parašas	Vardas, pavardė	Data
Matininkas	A.V.		2025.03.24

Matininko kvalifikacijos pažymėjimo Nr.: 2M-M-1934

ŽEMĖS SKLYPO PLANAS M 1:500

Žemės sklypo plotas 1303 m²

Žemės sklypo kadastro numeris:	kodas				blokas				sklypas			
	2	7	0	1	0	0	2	0				

KOORDINAČIŲ ŽINIARAŠTIS

[illegible]